

UPUTE ZA KORIŠTENJE

LUNEX  
SYSTEM

kemon  
TRUE · VISIONARY · BEAUTY

## SADRŽAJ

4

## BLOND SE RAZVIJA I TRANSFORMIRA

6

## LUNEX SYSTEM

Conscious blonde (Osviještena plavuša) **6**

Ključni sastojak **8**

RUZP: Razine Uklanjanja Zaostalog Pigmenta **12**

14

## LUNEX RESTORE

Što je? **14**

Test **16**

Korištenje usluge **17**

18

## LUNEX LIGHT FAST

Što je? **18**

Korištenje usluge **20**

22

## LUNEX LIGHT

Što je? **22**

Korištenje usluge **23**

26

## LUNEX CLAY POWDER

Što je? **26**

Korištenje usluge **28**

30

## LUNEX DECAP SUPER

Što je? **30**

Korištenje usluge **32**

34

## LUNEX ULTRA POWDER

Što je? **34**

Korištenje usluge **36**

38

## LUNEX ULTRA CREAM

Što je? **38**

Korištenje usluge **40**

42

## LUNEX ICE TONER

Što je? **42**

Korištenje usluge **44**

46

## LUNEX COLORFUL

Što je? **46**

Korištenje usluge **48**

Nijanse **50**

Kolometrijski krug **51**

52

## ČESTA PITANJA I ODGOVORI

## **BLOND SE RAZVIJA I TRANSFORMIRA**

Plava kosa ima bezvremenski šarm kojem je teško odoljeti, a brojne su dive iz prošlosti i sadašnjosti koje su svoju plavu kosu učinile simbolom ženstvenosti i zavodljivosti.

**Blond** je stav, boja koja danas više od bilo koje druge transversalno **spaja različite mentalitete i stilove**.

Ideja plave s vremenom se mijenjala iz generacije u generaciju, a od Marilynine ikone platinasto plave, prešli smo na sve **više personaliziran koncept plave s više aspekata**.

Posvjetljivanje kose postalo je način da žene izraze i istaknu svoju osobnost, bez obzira na referentne ikone i generaciju kojoj pripadaju. Odabir prave nijanse plave vrlo je važan: boja kose, ako je dobro odabrana, ističe ten, ističe crte lica, daje stil i osobnost licu. Za frizera to nužno znači **kreiranje krojene i trendi plave** koja odgovara željama klijenta.

**Svijet posvjetljivanja** temelji se na uslugama koje **zahtijevaju znanje i sposobnost izvođenja tehnika**. Ovaj aspekt stvara razliku među profesionalcima koji, tumačenjem višestrukih potrebnih učinaka, personaliziraju tehnike posvjetljivanja pretvarajući ih u ekskluzivne usluge visoke dodane vrijednosti. Zbog toga su teško međusobno usporedivi, a zahvaljujući visokoj percepciji koju kupac ima, postaju najprofitabilniji za salon. **Unaprijediti cjenik** širokim spektrom **raznih usluga**, posljedično dovodi do **rasta poslovanja salona**.

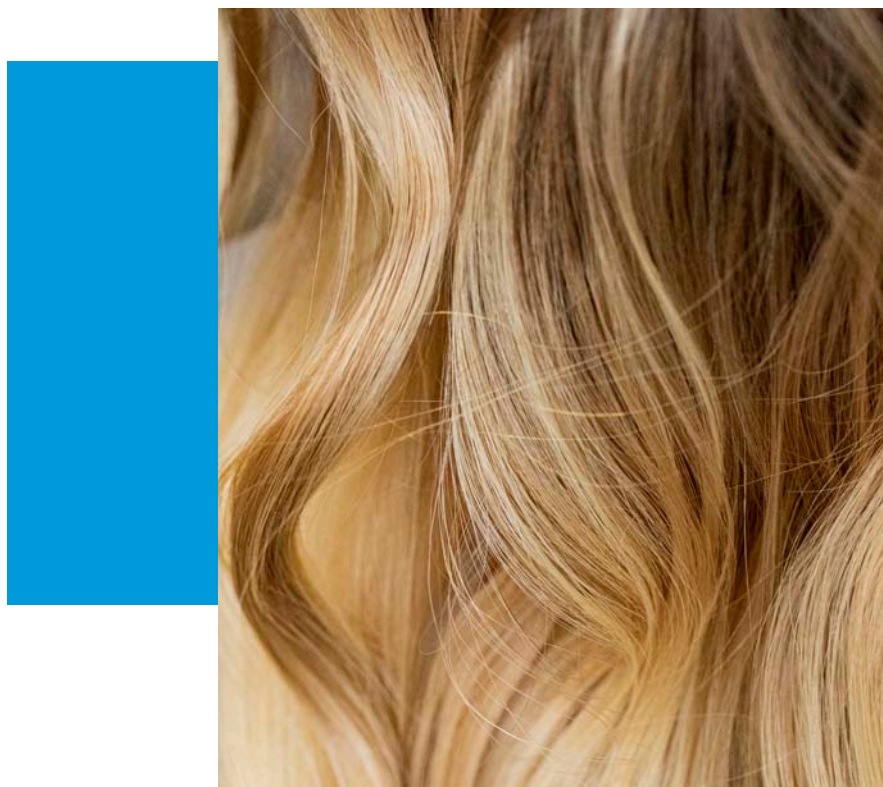

Nije slučajno da su **plavuše** klijentice koje se najviše **oslanjaju na ruke stručnjaka**, jer izvedba tehnika posvjetljivanja i održavanje rezultata zahtijevaju veliku profesionalnost. Ponekad njihovi zahtjevi stavljaju frizere pred zahtjevne tehničke testove kako bi postigli željeni rezultat u smislu:

- Modni efekt
- Razina posvjetljenja
- Odsjaj
- Poštivanje strukture kose
- Sjaj



Da biste dobili traženi rezultat, osiguravajući poštivanje vlakana, potrebno je imati odgovarajuće **vještine** koje vam omogućuju **odgovorno upravljanje procesom izbjeljivanja**. Zapravo, prije izvođenja bilo koje vrste posvjetljivanja, postoji nekoliko elemenata koje frizer mora procijeniti:

- Cilj koji klijent želi
- Idealna tehnika
- Proizvodi koje treba koristiti
- Treba li intervenirati zaštitnim aditivima
- Kako upravljati brzinama zatvarača
- Vrstu tonera koji ćete koristiti

Stoga je ključno da profesionalci imaju **svjestan stav** da zadovolje svaku potrebu za posvjetljivanjem, od najekstremnijeg do najprirodnijeg, i da **očuvaju strukturu kose**, uvijek postižući besprijekorne rezultate.

# LUNEX SYSTEM

## CONSCIOUS BLONDE (OSVIJEŠTENA PLAVUŠA)

Lunex System je **profesionalni sistem za dekoloriranje** stvoren za **razvoj svijesti i znanja o svijetu posvjetljivanja**. Zahvaljujući specifičnim proizvodima s formulacijama obogaćenim zaštitnim sastojcima, omogućuje stvaranje **savršenih blond u potpunoj sigurnosti**.



# LUNEX SYSTEM

conscious blonde



Profesionalni sistem dekoloriranja koji vam, zahvaljujući **specifičnim proizvodima sa sigurnim i vrhunskim formulama**, omogućuje da **svjesno odgovorite** na sve potrebe posvjetljivanja i željene efekte.

kemøn  
TRUE · VISIONARY · BEAUTY

## KLJUČNI SASTOJAK

### Velian Complex

U brdima Umbrije, u blizini naše tvornice, 2006. smo 20 hektara zemlje pretvorili u organski uzgoj.

Tako je započelo dugo i intenzivno **eksperimentiranje s biljkama u našem "laboratoriju na otvorenom"**, istraživanje koje još uvijek traje i koje nam je donijelo **neviđene rezultate u kozmetici**.

Nakon dugog razdoblja proučavanja odabrali smo četiri biljke zbog njihovih omekšujućih i umirujućih svojstava; Domaće su, rustikalne i otporne, ne treba im puno vode i uzgajamo ih prema tehnici organskog uzgoja u našem Kemon Open Labu.

**Velian Complex** dolazi iz kombinacije:

- **Divizma** (Verbascum densiflorum): s umirujućom moći
- **Smilje** (Helichrysum italicum): s umirujućom i osvježavajućom moći
- **Lan** (Linum usitatissimum): ima zaštitnu i omekšavajuću moć
- **Kamilica** (Anthemis tinctoria): s antioksidativnom snagom

Stoga rezultira patentiranom mješavinom biljnih ekstrakata, rezultatom dugog znanstvenog istraživanja između Kemon, Vivacell Biotechnology (Denzlingen, Njemačka) i Sveučilišta u Ferrari.

**Sistem Lunex obogaćen** je ovim vrlo važnim sastojkom kako bi se poboljšalo **zaštitno djelovanje tijekom cijelog vremena izbjeljivanja**.

*Organsko smilje u našem Open Lab-u*





## Patent

Znanstvene studije su pokazale da “specifične mješavine ekstrakata divizme, smilja, lana i kamilice, proizvedene od biljaka uzgojenih u skladu s tehnikom organskog uzgoja u našem Kemon otvorenom laboratoriju, posjeduju **važna protuupalna, antibakterijska i antioksidativna svojstva**”, te da **patentirana mješavina Velian Kompleksa proizvodi važan sinergijski učinak**, s rezultatima koji su bolji od onih koji se očekuju od zbroja pojedinačnih ekstrakata.



*S lijeva na desno sušeno organsko ljekovito bilje koje čini Velian kompleks: divizma, laneno sjeme, kamilica, smilje*

VELIAN  
↓  
↓  
↓  
↓  
↓  
↓  
COMPLEX



## Bond Creator Complex

Ekskluzivni **Bond Creator Complex (BCC)\*** je kompleks molekula koje se nalaze u prirodi. One imaju moć restrukturiranja, zahvaljujući kojoj omogućuju da kosa tretirana Lunex Restore proizvodom bude zaštićena od eventualnih nuspojava postupka dekoloracije.

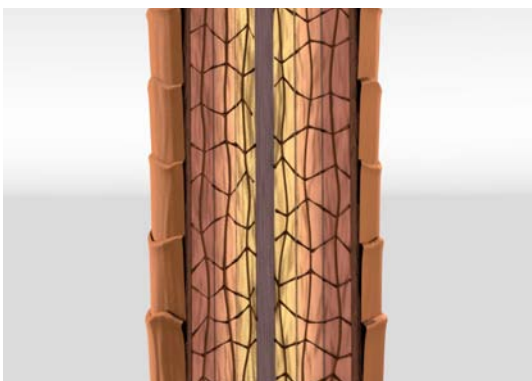

### Zdrava kosa

Karakteristika zdrave kose su **otporna vlakna**. Keratinske veze se drže na okupu nizom kemijskih spojeva, među kojima su za kompaktnost vlasi najvažniji **disulfini mostovi**. Snažna i zdrava kosa je pretpostavka za uspjeh bilo koje vrste tretmana.



### Oštećena kosa

Stres, agresivni tretmani ili drugi vanjski čimbenici mogu **oštetiti disulfidne mostove** i kompromitirati strukturu vlasi pa kosa postaje **tanka, suha i sklona lomljenju**. U slučaju takvog stanja kose najčešće nije preporučljivo korištenje većine tehničkih usluga.

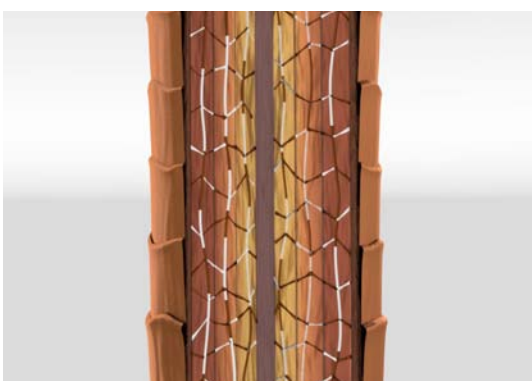

### Djelovanje BCC-a

**Bond Creator Complex** obnavlja **oštećene disulfidne mostove**, stvara nove te **ojačava strukturu vlasi**.



### Hidrolizat keratina

**Jača kapilarnu strukturu čineći kosu glatkom i sjajnom**, olakšava češljanje i smanjuje elektrostatičnost.

Glavni cilj keratin hidrolizata je:

- stvoriti zaštitni film oko kose, čineći je sjajnom i mekom na dodir
- popraviti oštećenja nastala prijašnjim kozmetičkim tretmanima
- vlaži i održava kosu zdravom

## **RUZP: RAZINE UKLANJANJA ZAOSTALOG PIGMENTA**

Na tržištu postoje brojni dekoloranti za koje se tvrdi da posvjetljuju 5 do 9 tonova, ali profesionalci znaju da ne postoji proizvod koji može dosegnuti ton 10 (platinasto plava) počevši od baze 2 (smeđa).

Zašto onda svi govore o 7, 8 ili čak 9 tonova posvjetljivanja?

Tablica na sljedećoj stranici pomaže odgovoriti na ovo pitanje objašnjavajući **razliku između tonova boja i razina uklanjanja zaostalog pigmenta (RUZP)**. Ovo iscrpno pojašnjava kako svaki dekolorant djeluje, određujući njegovu moć posvjetljivanja.

**Tonovi boje** kreću se **od 1 do 10**, dok za PRC **ljestvicu uklanjanja zaostalog pigmenta** govorimo o **10 razina** koji **se nalaze između tona 4,5 i 10 ljestvice tonova boja**.

Kao što se može vidjeti u tablici, **prve razine RUZP-a šire su od jednog tona boje**. To je zato što u prvom dijelu posvjetljivanja dekolorant djeluje uglavnom na melanine odgovorne za visinu tona. Krećući se prema najsvjetlijim tonovima, razine se smanjuju **dok ne dobijete 5 razina RUZP u 2 tona boje, uključujući ton 9 do ton 10**.

To je zato što je u svijetlim bojama količina žutog melanina koju dekolorant mora ukloniti, feomelanin, puno koncentriranija od ostalih melanina i stoga ju je puno teže posvijetliti.



**Tonovi boje**

**Razine uklanjanja RUZP-a**

Blond platino	10	10
Vrlo svijetlo blond	9	9
Svijetlo blond	8	8
Blond	7	7
Tamno blond	6	6
Svijetlo smeđe	5	5
Smeđe	4	4
Tamno smeđe	3	3
Vrlo tamno smeđe	2	2
Crno	1	1

# LUNEX RESTORE

## ŠTO JE

**Dodatak za izbjeljivanje u obliku micelarne otopine s funkcijom obnavljanja i zaštite kose.** Posebno je osmišljen kako bi djelovao u sinergiji s proizvodima iz Lunex Sistema za dekoloriranje.

**Pakiranje:** boca od 500 ml uz dozator



## Idealno za

Dodavanje Lunex Restore proizvoda u mješavinu dekoloranta pomaže u **zaštiti kose i očuvanju kompaktnosti kapilarnih vlakana vlasi** tijekom dekoloracije. Na taj način **kosu čini jačom i otpornijom na lomljenje i oštećivanje** te joj **pruža veći sjaj** i njegu. **Ne utječe na snagu posvjetljivanja mješavine u koju se dodaje.**

## Karakteristike



JEDNOSTAVNO I BRZO MIJEŠANJE

VEĆA HOMOGENOST TEKSTURE I UČINKOVITIJE DJELOVANJE MJEŠAVINE

MAKSIMALNA ZAŠTITA KOSE TIJEKOM DEKOLORIRANJA

EKSTREMNA POSVJETLJIVANJA UZ MAKSIMALNU ZAŠTITU I LJEPOTU KOSE

RESTRUKTURIRANJE KOSE KOJE JU ČINI MEKŠOM, SJAJNIJOM I PUNIJOM,  
SNAŽNIJOM TE OTPORNIJOM NA LOMLJENJE

UJEDNAČENOST POSVJETLJIVANJA

UPORABLJIVOST UZ SVE VRSTE DEKOLORANTA (U PRAHU ILI U KREMI)



## TEST

Testovi u laboratorijskim uvjetima koje su provodili Kemonovi znanstveni istraživači pokazuju da **usluga dekoloracije s Lunex Restore proizvodom za 50 puta smanjuje oštećivanje kose\*** u odnosu na uobičajenu uslugu dekoloracije.

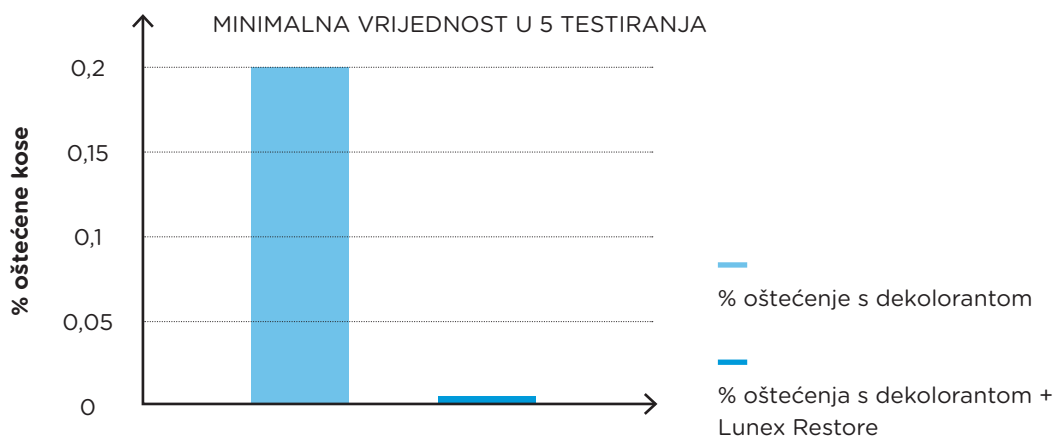

\*Laboratorijsko istraživanje, minimalna vrijednost u pet eksperimentalnih ispitivanja i procjena analizom oštećenja kose nastalim u jednom ciklusu češljanja.



## KORIŠTENJE USLUGE

### Miješanje

Odviti čep boce Lunex Restore i pričvrstiti dozator vodeći računa da je čvrsto pričvršćen na vrat boce. Okrenuti bocu na način da se dozator napuni potrebnom količinom Lunex Restore proizvoda.

Slijediti upute iz tablice koja se nalazi u nastavku kako bi se izračunala ispravna količina Lunex Restore proizvoda na temelju vrste dekoloranta koji se upotrebljava.

VRSTA DEKOLORANTA	KOLIČINA DEKOLORANTA	KOLIČINA LUNEX RESTOR
PRAH Decap Super	20 g	5 ml
PRAH Ultra Powder	20 g	5 ml
PASTA Ultra Cream	40 g	5 ml

Pomiješati aktivator i dekolorant i miješati dok smjesa ne postane homogena. Podignuti poklopac dozatora i nasuti izmjerenu dozu Lunex Restore proizvoda u dekolorant koji je prethodno izmiješan s aktivatorom te miješati nježnim kistićem dok smjesa ne postane homogena. Nastaviti s aplikacijom.

**Pažnja: potrebna količina Lunex Restore proizvoda izračunava se u odnosu na količinu dekoloranta, a ne u odnosu na količinu cjelokupne mješavine.**

### Moć posvjetljivanja i držanje

**Lunex Restore ne mijenja moć posvjetljivanja niti vrijeme držanja dekoloranta s kojim se miješa. Slijediti upute za odabrani dekolorant.**

# LUNEX LIGHT FAST

## ŠTO JE

Kozmetički tretman za posvjetljivanje kose bez ispiranja, uz brzo djelovanje .

Pakiranje: bočica 200 ml x 2



## Idealno za

Omogućuje izradu pramenova i posvjetljivanje kose po završetku feniranja. Lunex

Light Fast može se koristiti **s peglom za kosu čime omogućuje posvjetljivanje kose, kako prirodne tako i obojane, do 2 tona** u fazi stajlinga, pozicionirajući posvjetljivanja kako bi se naglasila funkcija šišanja ili odabirući stupanj posvjetljivanja ovisno o broju prijelaza peglom po pojedinom pramenu kose.

## Karakteristike



MJEŠAVINA SPREMNA ZA UPORABU

BRZA I JEDNOSTAVNA USLUGA

PERSONALIZIRANO I PROGRESIVNO POSVJETLJIVANJE

BRZO NAGLAŠAVA SPECIFIČNOSTI ŠIŠANJA, STVARA BALAYAGE EFEKTE I  
EKSTREMNO PRIRODNE SUNČANE PRAMENOVE

IDEALNO ZA KROMATSKO OMEKŠAVANJE NEKIH ZONA FRIZURE

UVIJEK BRILJANTNI REZULTATI, PRIRODNI I BEZ NEŽELJENIH TONOVA



## KORIŠTENJE USLUGE

### Miješanje

**Proizvod je spreman za uporabu** i nema potrebe za miješanjem. Usluga se vrši **na radnom mjestu** u nekoliko jednostavnih koraka.

### Mjere opreza

Nemojte nanositi proizvod u izravnom dodiru s kožom.

Nemojte previše navlažiti pramen.

Nemojte prekoračiti dva uzastopna nanošenja na svaki pojedinačni pramen.

Ne koristiti na prethodno izbijeljenoj kosi.

Nemojte vraćati ostatak proizvoda u bočicu na kraju usluge.

### 1. Za posvjetljivanje pramenova nakon feniranja

Nositi odgovarajuće zaštitne rukavice i klijentu postaviti zaštitni mantil i vizir. Izdvojiti zone za posvjetljivanje na bazi šišanja, stajlinga ili morfologije lica i u posudicu za boju istresti potrebnu količinu proizvoda, koja može varirati ovisno o dužini kose i broju pramenova koji se žele posvijetliti. Namočiti kistić-spužvicu Lollipop u proizvod, uklanjajući višak proizvoda pritiskanjem spužvice uz rub posudice, kako bi se izbjeglo kapanje tijekom aplikacije. Po osušenoj kosi proći s kistićem-spužvicom po pramenu koji želite posvijetliti, izbjegavajući dodir s vlasištem i vodeći računa da ne kapa. Uz pomoć pegle za kosu i češlja aktivirajte posvjetljivanje brzim ponavljanjem prijelaza peglom po pramenu na temperaturi od maksimalno 170/190 C. Za homogeno posvjetljivanje potrebno je raditi brze prijelaze peglom ujednačenom brzinom i izbjegavajući zaustavljanje, nastavljajući dok pramen nije dobro osušen. Kontrola rezultata, koji je momentalno vidljiv, vrši se pogledom. Ukoliko se želi postići izraženije posvjetljivanje (do maksimalno dva tona) i stanje kose to dozvoljava, potrebno je ponoviti aplikaciju.

**VAŽNO:** *Usluga Light Touch može se vršiti na prirodnoj kosi ili kosi obojenoj s oksidansom do 20 vol ili 30 vol, ako stanje kose to dozvoljava. Usluga se ne može vršiti na istim pramenovima prije proteka tri mjeseca.*

# LUNEX LIGHT

PLAY  
VIDEO



## ŠTO JE

**Kozmetički tretman za posvjetljivanje u obliku gela.**

Sadrži **75% sastojaka prirodnog porijekla\***.

### Pakiranje:

Lunex Light 1 kozmetički tretman za posvjetljivanje: 90 ml

Lunex Light 2 kozmetički razvijlač: 180 ml



## Idealno za

**Lagano posvjetljivanje do 2 razine, igre svjetla s prirodnim efektom.**

**Lagano izbjeljivanje** za posvjetljivanje kozmetičkih boja.



## Karakteristike

BRZO I JEDNOSTAVNO MIJEŠANJE  
NIJE PREPREKA ZA BOJANJE  
PROGRESIVNO I AUTOBLOKIRAJUĆE POSVJETLJIVANJE  
UKLANJA PRIJELAZE I VRAĆA UNIFORMNOST BOJI  
LAGANO POSVJETLJUJE PREZASIĆENOST KOZMETIČKE BOJE PO DUŽINI I  
VRHOVIMA  
KOSA JE SJAJNA, MEKANA I LAKO SE RAŠČEŠLJAVA

## KORIŠTENJE USLUGE

### Miješanje

Lunex Light se priprema miješanjem:

**1 : 2 (u ml) Lunex Light 1 s Lunex Light 2**, dok smjesa ne postane homogena.

Nakon toga se nastavlja s nanošenjem proizvoda sukladno odabranoj tehnici.

## Posvjetljivanje i vrijeme držanja

Tablica u nastavku indicira tonove posvjetljivanja i vrijeme držanja s obzirom na bazu aplikacije i željeni rezultat.

### Posvjetljivanje na prirodnoj bazi

Za posvijetliti **jedan ton prirodnu bazu** vrijeme držanja je **10 minuta**; za posvijetliti **2 tona**, vrijeme držanja je **20 minuta**.

### Posvjetljivanje na obojanoj bazi

Za posvijetliti **0,5 tona koloriranu bazu**, vrijeme držanja je **10 minuta**; za posvijetliti **1 ton**, vrijeme držanja je **20 minuta**.

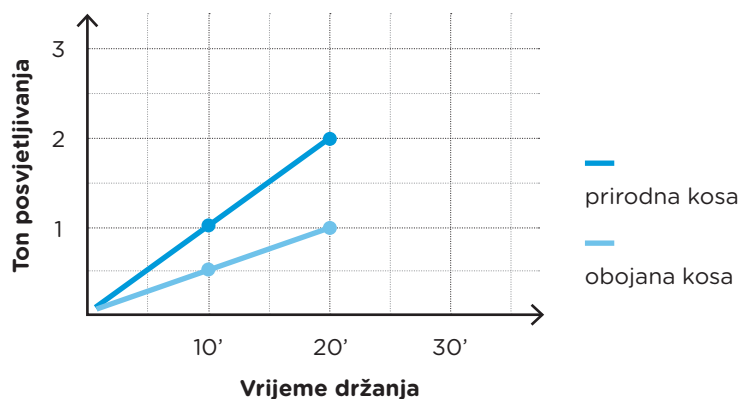

## Usluge na prirodnoj kosi



\* nanošenje s  
kistićem



\* s aplikator  
bočicom

### 1. Za efekt kose posvijetljenje prirodno od sunca

Nanijeti mješavinu na osušenu kosu i na cijelu kosu. U funkciji intenziteta posvijetljivanja. Držati 5 do 20 min. Po isteku vremena držanja kosu temeljito isprati, jednom našamponirati i nastaviti s feniranjem.



## 2. Za trodimenzionalni balayage efekt

Izraditi pramenove s proizvodom i odabranom metodom (npr. aluminijske folije ili Sticky Meches). Po isteku vremena držanja kosu temeljito isprati i prosušiti ručnikom. Nanijeti mješavinu Lunex Light po cijeloj glavi direktno na glavoperu. Pustiti da stoji 5 do 20 minuta, ovisno o željenom posvjetljivanju. Temeljito isprati kosu, jednom našamponirati i nastaviti s feniranjem.

## 3. Kao priprema za prvo posvjetljivanje kose ili bojanje nijansama super posvjetlivača

Nanijeti proizvod na dužinu i vrhove kose. Držati 20 minuta. Ukloniti višak proizvoda s češljem uskih zubaca. Nanijeti boju ili super posvjetlivače na korijen, dužinu i vrhove. Držati sukladno preporučenom vremenu i nastaviti s ispiranjem. Pustite delovati glede na preporučeni čas in izdelek izperite.

### Usluge na obojanoj kosi



\*aplikacija sa Sticky Meches



\*aplikacija s aluminijskom folijom

## 4. Prije bojanja za uklanjanje mrlja i crta

Nanijeti mješavinu na osušenu kosu, na zone na kojima postoji prezasićenost bojom, mrlje i crte.

Držati 15 do 20 minuta.

Ukloniti višak proizvoda s češljem uskih zubaca. Bez ispiranja nastaviti s nanošenjem odabrane boje, sukladno uobičajenoj temperaturi i preporučenom vremenu držanja.

## 5. Za naglašavanje sjaja i refleksa toplih boja (crvenih, bakrenih, zlatnih)

Nanijeti mješavinu na osušenu kosu ravnomjerno po cijeloj kosi.

Držati 15 do 20 minuta.

Nježno umasirati. Ukloniti višak proizvoda s češljem uskih zubaca. Bez ispiranja nastaviti s nanošenjem odabrane boje, sukladno uobičajenoj temperaturi i preporučenom vremenu držanja.

# LUNEX CLAY POWDER

PLAY  
VIDEO



## ŠTO JE

**Prah za dekoloriranje na bazi gline**, idealan za **tehnike slobodnom rukom**, bez korištenja folija i drugih alata.

Zahvaljujući glini ovaj proizvod iznimno dobro prianja uz kosu i omogućuje **precizno i točno nanošenje**, uz **maksimalnu kontrolu** te postizanje **prirodnih rezultata i prijelaza**.

Formula proizvoda obogaćena je **Bond Creator Complexom (BCC)**, koji kosu čini **snažnijom, otpornijom na lomljenje te kozmetički sjajnijom i njegovanom**.

**Pakiranje:** Vrećica sa zatvaračem od 400 g x 2

### Idealno za

**Balayage i slobodoručne tehnike posvjetljivanja do 6 razina**, bez upotrebe folije ili drugih pomagala.



## Karakteristike



MAKSIMALNA PRECIZNOST I KONTROLA  
IDEALNO ZA TEHNIKE SLOBODNOM RUKOM  
PRIRODNI REZULTATI I PRIJELAZI  
MAKSIMALNA ZAŠTITA KOSE TIJEKOM DEKOLORACIJE  
SVIJETLI REZULTATI POSVJETLJIVANJA



## KORIŠTENJE USLUGE

### Miješanje

Lunex Clay Powder se priprema miješajući:

**30 g Lunex Clay Powder, 30 - 60 ml Uni. Color Oxi 10, 20, 30 i 40.**

Količina Uni. Color Oxi ovisi o željenoj konzistenciji mješavine.

**Napomena: proizvod je već obogaćen Bond Creator Complexom i nema potrebe dodavanja Lunex Restorea. Dapače, dodavanjem bi riskirali promjenu teksture mješavine i kompromitirali prijanjanje uz kosu, što je ključna karakteristika za tehniku posvjetljivanja slobodnom rukom.**

### Posvjetljivanje i vrijeme držanja

Posvjetljivanje ovisi o količini proizvoda nanesenog na pramen i Odabranom Uni. Color Oxi volumenu: **što je veća količina proizvoda i što su viši volumeni aktivatora korišteni, posvjetljivanje će biti intenzivnije.**

**Tekstura na bazi gline** se vrlo brzo suši izvana i nastavlja djelovati iznutra, izbjegavajući nastanak mrlja na drugim pramenovima kose i jamčeći **čist i precizan rezultat** te istovremeno **maksimalnu udobnost.**

**Posvjetljivanje prestaje kada proizvod na kosi dobije strukturu gipsa**, zato je veoma važno postići željeno posvjetljivanje prije nego li se to dogodi, s obzirom da **tehnika slobodne ruke ne predviđa ponovno nanošenje proizvoda** na prethodno posvijetljene zone.

**Posvjetljivanje je progresivno, a vrijeme držanja određuje se vizualnim kontroliranjem:** isprati kosu u trenutku kada se postigne željeni stupanj posvijetljivanja.

Savjetuje se koristiti Lunex Clay Powder s **Uni. Color Oxi 30 i 40 vol.** za postizanje željenog stupnja posvijetljivanja, ako je cilj **posvijetliti preko 2 tona.** Lunex Clay Powder se koristi s **Uni. Color Oxi 10 i 20 vol.** samo za postizanje **laganog posvijetljivanja** prirodnog efekta.

Uvijek treba voditi računa o stanju kose jer brzina i kvaliteta posvijetljivanja mogu varirati, kao i kod svih dekoloranata, s obzirom na poroznost, senzibilnost i prirodu kose (prirodna, bojena, trajne ondulacije ili ravnanja).

## Usluge moguće na prirodnoj i bojenoj kosi

### 1. Posvjetljivanje slobodnom rukom

Započeti s nanošenjem na stražnjem dijelu vrata dok se ne dostigne vrh glave i obuhvatiti prednji dio kose. Odabrati željene pramenove i nanijeti proizvod počevši cca 1 cm od korijena, ravnomjerno raspoređujući duž odabrane sekcije koristeći kist bez pritiskanja. Specifična tekstura ostat će priljubljena na površinski sloj sekcije bez preslikavanja na ostatak kose. Što je veća količina proizvoda nanesa na pramen, posvjetljivanje će biti intenzivnije.

# LUNEX DECAP SUPER

PLAY  
VIDEO



## ŠTO JE

**Dekolorant u prahu na bazi kozmetičkih ulja s plavim pigmentom.**

**Pakiranje:** Vrećica sa zatvaračem od 400 g x 2



## **Idealno za**

**Mèches, highlights i za posvjetljivanje do 6 razina s folijom ili drugim pomagalicama.**

**Srednje, srednje intenzivno posvjetljivanje.**



## Karakteristike



NE BUBRI I NE ISPARAVA

VISOKA MOĆ POSVIJETLJIVANJA S DJELOVANJEM PROTIV ŽUTOG PIGMENTA

NEHLAPLJIV I BEZ MIRISA

SPECIFIČNO ZA PRAMENOVE SA FOLIJAMA I DRUGIM POMAGALIMA

IDEALNO ZA POSVJETLJIVANJE



## KORIŠTENJE USLUGE

### Miješanje

Lunex Decap Super se priprema miješanjem:

**30 g Lunex Decap Super sa 45-60 ml Uni.Color Oxi od 10 do 40 vol.**

Količina Uni.Color Oxi ovisi o željenoj teksturi proizvoda i odabranoj tehnici posvjetljivanja.

Vrijeme djelovanja: najviše 60 minuta

### Posvjetljivanje i vrijeme držanja

Tablica u nastavku prikazuje razinu posvjetljivanja na prirodnoj bazi i vrijeme držanja sukladno korištenom Uni.Color Oxi.

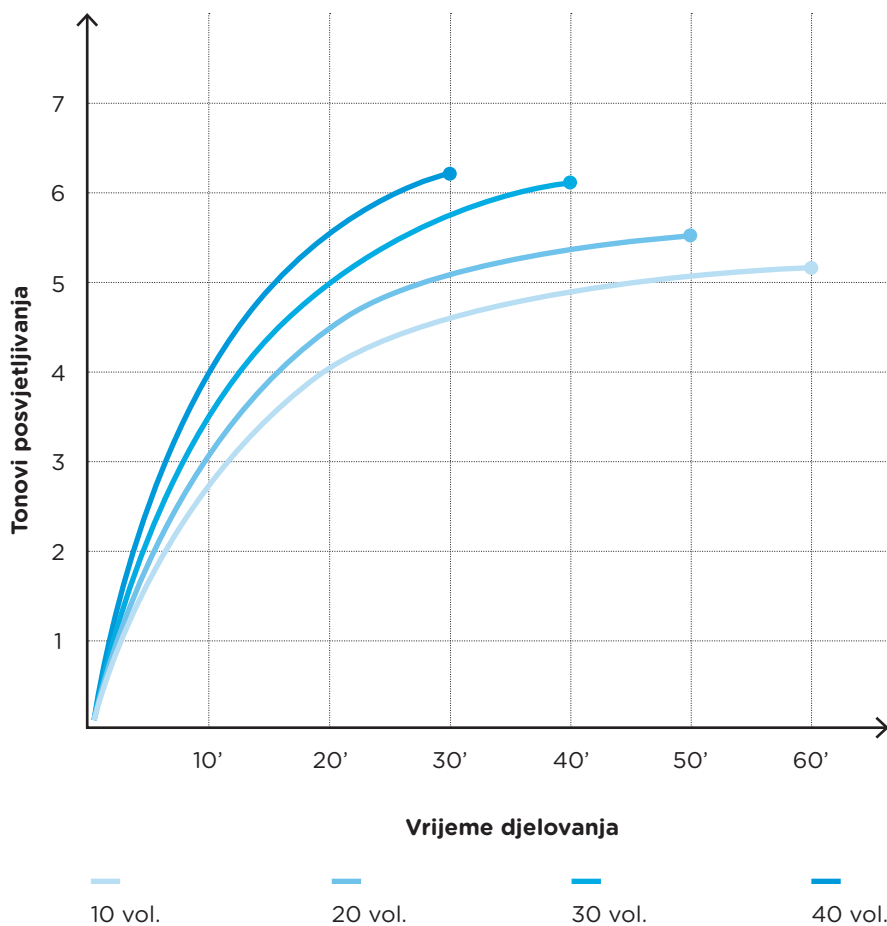



## Usluge na prirodnoj kosi



*\*aplikacija s  
alumijskim  
folijama*



*\*sticky  
meches*

### 1. Za pramenove i ili posvjetljivanja do 6 tonova

Nanijeti mješavinu koristeći aluminijske folije, češalj ili Sticky Meches. Korištenjem aluminijskih folija ili Sticky Meches postiže se brže djelovanje i ujednačeniji rezultat.

## Usluge na obojanoj kosi



### 2. Za posvjetljivanje umjetne boje

Nanijeti mješavinu na osušenu kosu na zone na koje je potrebno. Nježno masirajući distribuirati proizvod i ostaviti da djeluje do postizanja željenog rezultata, maksimalno do 30 minuta. Isprati i nastaviti sa šamponiranjem i regeneriranjem.

# LUNEX ULTRA POWDER



## ŠTO JE

**Kompaktni dekolorant za kosu u prahu s visokom snagom posvjetljivanja i zaštite.**

**Progresivno djelovanje posvjetljivanja, bez vrhunca posvjetljivanja u početnoj fazi, jamči delikatnije posvjetljivanje i neutralizaciju toplih tonova.**

**Pakiranje:** Vrećica sa zatvaračem od 400 g x 2



### Idealno za

**Ultra-blond pramenovi i posvjetljivanje do 9 tonova sa folijom ili drugim pomagalicima.**

**Intenzivno posvjetljivanje.**



## Karakteristike



NEHLAPLJIV, NE BUBRI, NE ISPARAVA  
VISOKA MOĆ POSVJETLJIVANJA DO 9 RAZINA  
INTENZIVNO DJELOVANJE PROTIV ŽUTOG PIGMENTA  
VISOKO ZAŠTITNO DJELOVANJE  
SAVRŠENO PRIJANJANJE PRAMENA NA FOLIJU  
IDEALNO ZA POSVJETLJIVANJE



## KORIŠTENJE USLUGE

### Miješanje

Lunex Ultra Powder priprema se miješanjem:

**30 g Lunex Ultra Powde s 45-60 ml Uni.Color Oxi od 10 do 40 volumena.**

Maksimalno vrijeme djelovanja 60 minuta.

Djelovanje posvjetljivanja je progresivno tijekom vremena.

### Posvjetljivanje i vrijeme držanja

Tablica u nastavku prikazuje razinu posvjetljivanja na prirodnoj bazi i vrijeme držanja sukladno korištenom Uni.Color Oxi.

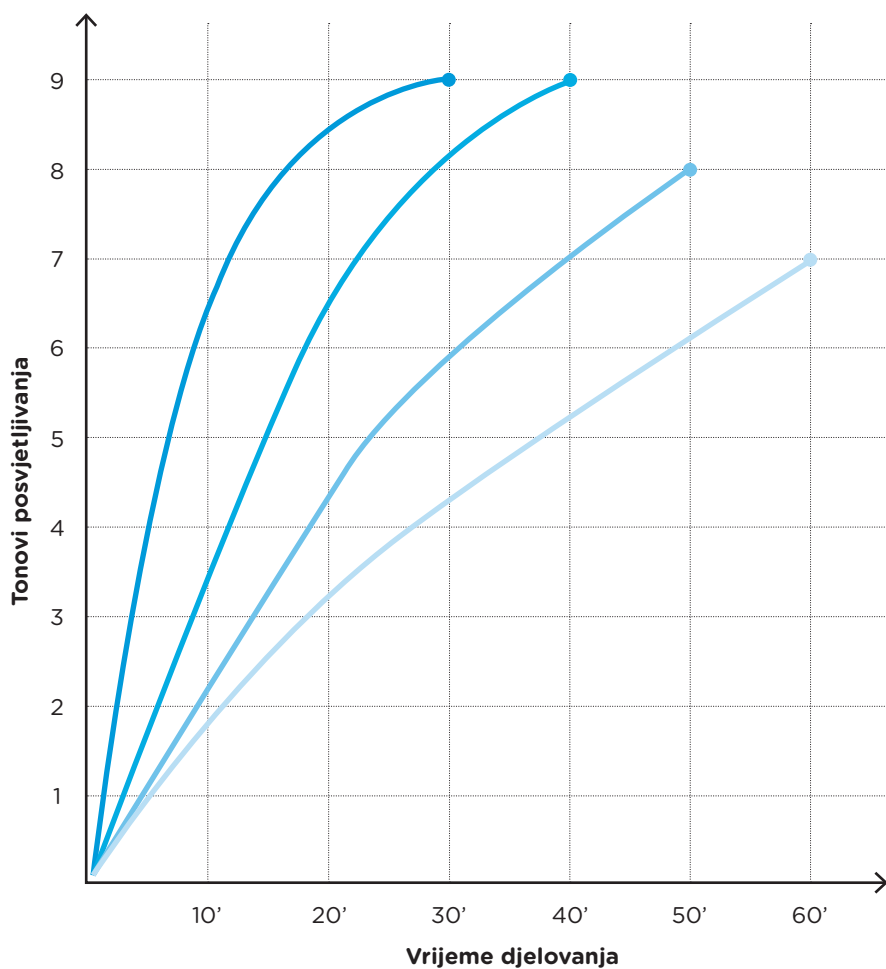

## Korištenje proizvoda na prirodnoj kosi



*nanošenje na  
alumijsku  
foliju*



*nanošenje  
na Sticky  
Meches*

### 1. Za pramenove i/ili posvjetljivanje do 9 razina.

Smjesu nanesite folijom ili na Sticky Meches, čime postićete intenzivnije i ujednačenije djelovanje. Posebna tekstura omogućuje izvrsno prijanjanje pramena na foliju, jamčeći savršenu ujednačenost posvjetljivanja.

## Korištenje proizvoda na obojanoj kosi



### 2. Dekolorant koji se koristi za posvjetljivanje najtežih umjetnih boja.

Nanesite smjesu na suhu kosu na zahvaćena područja počevši od najtamnijih područja. Nježnim masiranjem rasporedite i ostavite dok ne postignete željeni rezultat. Isperite i tonirajte ako je potrebno; zatim nastavite sa šamponom i regeneratom.

# LUNEX ULTRA CREAM

PLAY  
VIDEO



## ŠTO JE

Kozmetička krema za izbjeljivanje sa zaštitnim djelovanjem.

Pakiranje: tuba od 300 g



## Idealno za

Dekoloracija na vlasištu za posvjetljivanje preko 7 razina.

Intenzivno posvjetljivanje.



## Karakteristike



BRZO I JEDNOSTAVNO MIJEŠANJE  
VISOKA MOĆ POSVJETLJIVANJA BEZ ŽUTOG REFLEKSA  
UJEDNAČENOST POSVJETLJIVANJA  
MAKSIMALNA ESTETIČNOST REZULTATA  
IDEALAN ZA DEKOLORIRANJE VLASIŠTA  
PRIKLADAN ZA SVE TEHNIKE POSVJETLJIVANJA  
MAKSIMALNA NJEŽNOST



## KORIŠTENJE USLUGE

### Miješanje

Lunex Ultra Cream se priprema miješanjem:

**1 : 1 Lunex Ultra Cream s Uni.Color Oxi od 10 ili 40 vol.**

Dodati više oksidansa kako bi se promijenila konzistencija mješavine do maksimalnog odnosa od 1 : 1,5.

### Posvjetljivanje i vrijeme držanja

Tablica u nastavku prikazuje razinu posvjetljivanja na prirodnoj bazi i vrijeme držanja sukladno korištenom Uni.Color Oxi.

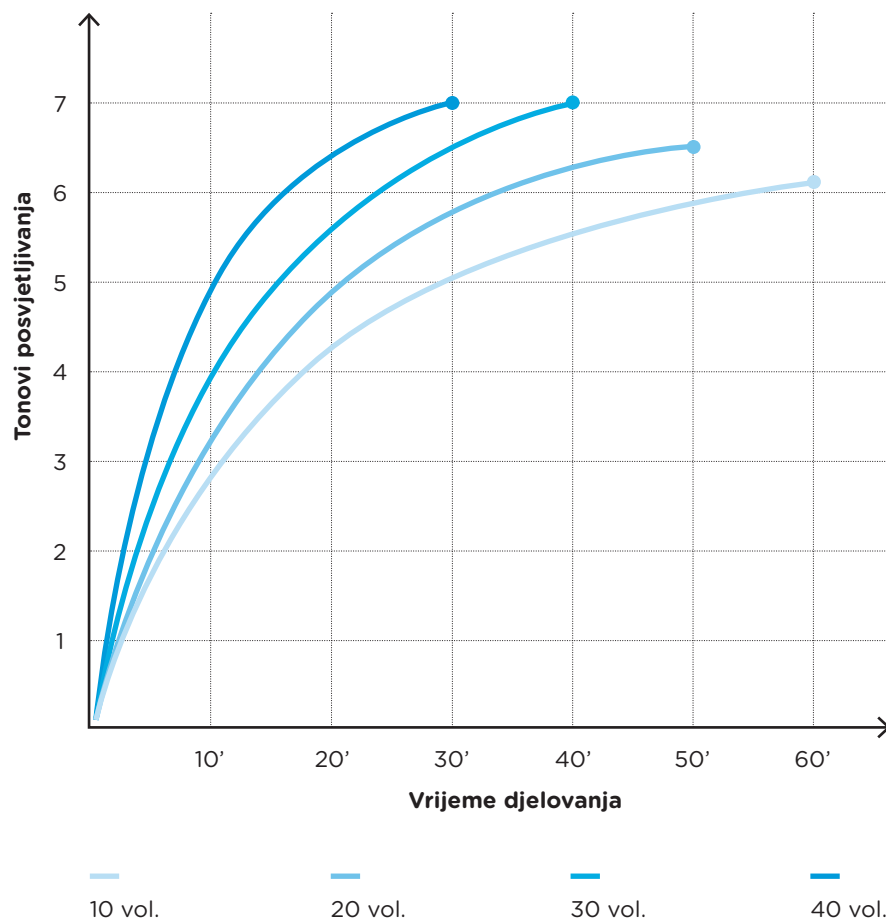



## Usluge na prirodnoj i obojanoj kosi



\*aplikacija s  
kistićem



\*aplikacija s  
alumijskom  
folijom



\*sticky  
meches

### 1. Za pramenove s kontrastom posvjetljivanja preko 7 tonova

Posebna kremoznost ovog proizvoda prilagođena je svim tehnikama pramenova (npr. slobodnom rukom, aluminijskom folijom, Sticky Meches itd.) i omogućuje ekstremno posvjetljivanje čak i s niskim volumenima oksidansa, bez neželjenih žutih refleksa. Nanijeti mješavinu na zone koje želite posvijetliti koristeći odabranu tehniku i držati koliko je potrebno za postizanje željenog rezultata (vidi tablicu u poglavlju „Posvjetljivanje i vrijeme držanja“).

## Usluge na prirodnoj kosi



### 2. Idealan za dekoloriranje vlasišta i postizanje platinasto blondih tonova s visokim sjajem i nježnošću.

Miješati proizvod isključivo s Uni.Color Oxi od 10 ili 20 vol. Nanijeti mješavinu na izrast i držati koliko je potrebno za postizanje željenog rezultata (vidi tablicu u poglavlju „Posvjetljivanje i vrijeme držanja“).

# LUNEX ICE TONER

PLAY  
VIDEO



## ŠTO JE

Šampon za neutralizaciju žutog tona kod prirodno bijele ili sive kose, dekolorirane kose ili pramenova.

Obogaćen je s **Bond Creator Complexom (BCC)** koji štiti obojenu kosu, jača njenu strukturu i obnavlja oštećene disulfidne veze.

Sadrži **92% sastojaka prirodnog porijekla\***

**Pakiranje:** boca od 1000 ml s pumpicom



## Idealan za

Čisti i tonalizira kosu u jednom koraku. Sadrži poseban ljubičasti pigment koji **neutralizira neželjene žute reflekske** i pruža kosi sjajni neutralni refleks, izbjegavajući neželjene plavkaste odsjaje.



## Karakteristike

TONALIZIRA DEKOLORIRANU KOSU DAJUĆI REZULTAT SAVRŠENO BIJELE  
KOSE

UKLANJA NEŽELJENE ŽUTE REFLEKSE TIPIČNE ZA  
PRIRODNU BIJELU ILI SIVU KOSU

ODLIČAN ZA ODRŽAVANJE HLADNIH BLOND NIJANSI

PRUŽA PRIRODAN EFEKT KOD BLOND NIJANSI

NAGLAŠAVA SJAJ KOSE

NJEŽNO ČISTI

NJEGUJE KOSU OSTAVLJAJUĆI JE SVILENKASTO MEKOM

NE OSTAVLJA BOJU NA VLASIŠTU

NE SADRŽI SILIKONE

## KORIŠTENJE USLUGE

### Način korištenja

**Proizvod je spreman za korištenje** i nema potrebe za miješanjem već se usluga vrši **direktno na peraču**. Uz nošenje zaštitnih rukavica, proizvod je potrebno nanijeti na vlažnu kosu i emulgirati, ostaviti da djeluje potrebno vrijeme i potom temeljito isprati.

### Vrijeme djelovanja

Vrijeme držanja i poroznost kose uvjetuju intenzivnost refleksa pa će se u zdravijoj kosi manje deponirati ljubičasti pigment. U tablici su navedene preporuke vremena držanja.

TIP KOSE	BAZA NA KOJU SE NANOSI	VRIJEME DJELOVANJA
PRIRODNA	prirodno bijela ili siva	od 1 do 5 minuta, ovisno o intenzitetu prisutnog žutog refleksa
DEKOLORIRANA ILI S PRAMENOVIMA	8 - 9	do 2 minute
DEKOLORIRANA ILI S PRAMENOVIMA	9 - 10	kontrolirati vizualno

## Usluge na prirodnoj ili dekoloriranoj kosi

### 1. Šampon za tonaliziranje

Usluge moguće na prirodnoj ili dekoloriranoj kosi. Po završetku bilo koje usluge dekoloracije ili bilo koje tehnike posvjetljivanja s dekolorantom, potrebno je tonaliziranje i u pravilu se ta usluga vrši s bojom ton na ton i niskim volumenom oksidanta. Lunex Ice Toner zamjenjuje ovu uslugu svaki puta kada klijent želi eliminirati žute reflekske i postići sjajniji refleks. Osim toga, Lunex Ice Toner je idealan proizvod za održavanje rezultata hladnog refleksa i kod klasičnih usluga koloracije.

# LUNEX COLORFUL

## ŠTO JE

Direktni pigment u kremi, kisele pH vrijednosti, koji njeguje kosu i pruža joj sjaj. Paleta boja sastoji se od **12 nijansi** od kojih je **8 intenzivnih nijansi**, **3 pastelne** i **1 neutralna baza** koja omogućuje mijenjanje i ublažavanje intenziteta pojedinih nijansi.

**Pakiranje:** tuba od 125 ml



## Idealan za

Idealan za **tonaliziranje pramenova ili cjelokupno bojanje dekolorirane** ili već **obojane kose**.

## Karakteristike



NJEŽNA I REVOLUCIONARNA FORMULA

BRZA USLUGA

MJEŠAVINA SPREMNA ZA UPORABU

SJAJNE I INTENZIVNE BOJE

ZAHVALJUJUĆI KREMASTOJ STRUKTURI BOJA NE KAPA

DJELUJE U SINERGIJI S PROIZVODIMA IZ LUNEX SISTEMA

PERSONALIZACIJA USLUGE MEĐUSOBNIM MIJEŠANJEM NIJANSI

BOJA MJEŠAVINE UPRAVO JE ONA KOJA ĆE BITI NA KOSI



## KORIŠTENJE USLUGE

### Način korištenja

Potrebna količina proizvoda ovisit će o dužini i gustoći kose. Koristiti zaštitne rukavice i nanijeti proizvod direktno na opranu i osušenu kosu. Ravnomjerno rasporediti boju uz pomoć češlja i umasirati u kosu kako bi boja bila nanesena homogeno i kako bi se izbjeglo akumuliranje boje koje bi stvorilo intenzivnije reflekske na tim dijelovima.

**Vrijeme djelovanja:** 15 minuta

**Ispiranje:** temeljito isprati bez šamponiranja

### Podloga za nanošenje boje

**Lunex Colorful** omogućuje **intenzivne ili pastelne nijanse na dekoloriranoj, kao i na obojanoj kosi**. Intenzitet i dugotrajnost rezultata ovisi o stanju kose: što je kosa poroznija pigment će bolje prodrijeti u strukturu vlasi i refleks će biti intenzivniji.

Također, rezultat će ovisiti i o odabranoj nijansi te visini tona podloge na koju se boja nanosi, sukladno prikazu u nijanseru.

Sve nijanse Lunex Colorful boja **maksimalno su izražene na kosi dekoloriranoj** do visine tona **od 8 do 10**, osim **sive** nijanse za koju je idealna podloga visine tona **9** te **modre** nijanse za koju je idealna podloga visine tona **10**. **Intenzivne boje** bit će postojane otprilike **10 pranja** dok će **pastelne boje** zadržati postojanost **2 do 4 pranja**. Vidi tablicu.

Lunex Colorful pranje za pranjem gubi intenzitet, ali boja koja ostaje zadržava početni refleks bez eželjenih odsjaja.



BOJE	NIJANSE	IDEALNA PODLOGA	TRAJANJE - BROJ PRANJA
INTENZIVNE	Narančasta Plava Zelena Tirkizna	8 - 10	8 - 10
	Vatreno Crvena Žuta Fuksija		5 - 8
	Ljubičasta		4 - 6
PASTELNE	Ružičasta	9	2 - 4
	Siva		
	Modra		

## NIJANSE

Nijanser sadrži **12 nijansi**, od čega **8 intenzivnih**, sjajnih i vibrantnih nijansi, **3 pastelne**, nježnije i prigušenije nijanse te **1 neutralnu bazu** koja u kombinaciji s bilo kojom od nijansi **mijenja njihov intenzitet**.

Sve **intenzivne nijanse**, kao i **pastelne**, moguće je međusobno **miješati**, što omogućuje potpunu personalizaciju rezultata.

**Neutralna baza „clear“** može se koristiti sa svim nijansama i u svim mješavinama kako bi se prilagodio željeni intenzitet i refleks. Količina proizvoda ovisit će o željenom rezultatu.

Boja mješavine odabrane nijanse i neutralne baze odmah je vidljiva u posudici i upravo ta boja bit će rezultat na kosi nakon bojanja.

### Jednostavna prepoznatljivost

Pakiranje svake nijanse razlikuje se po boji te sadrži naziv nijanse radi lakše prepoznatljivosti.

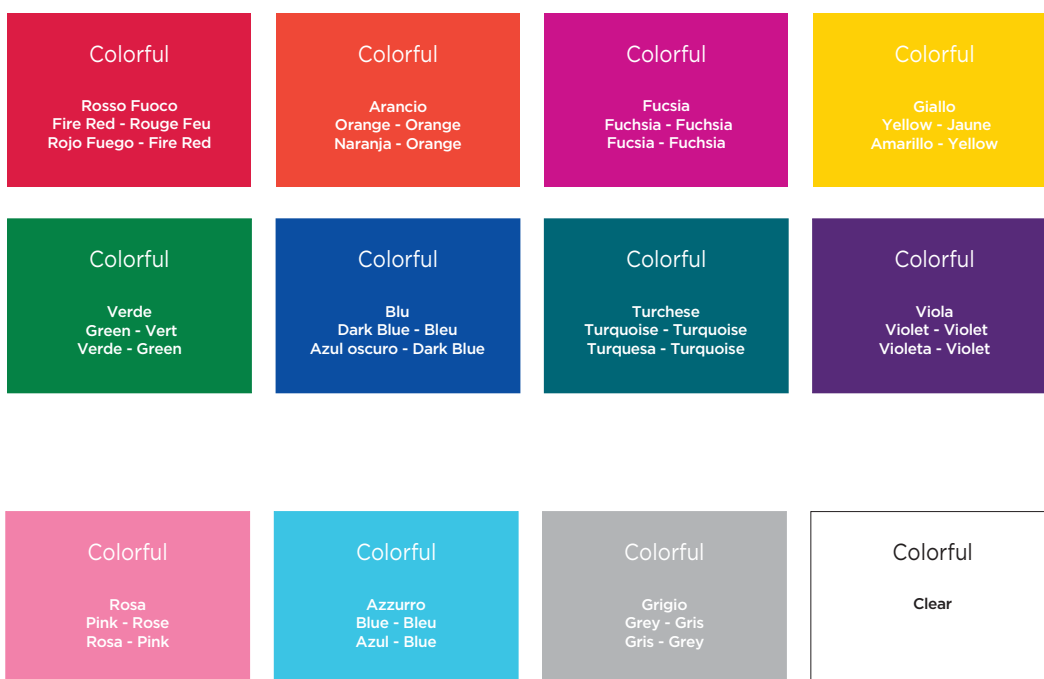

# KOLOMETRIJSKI KRUG

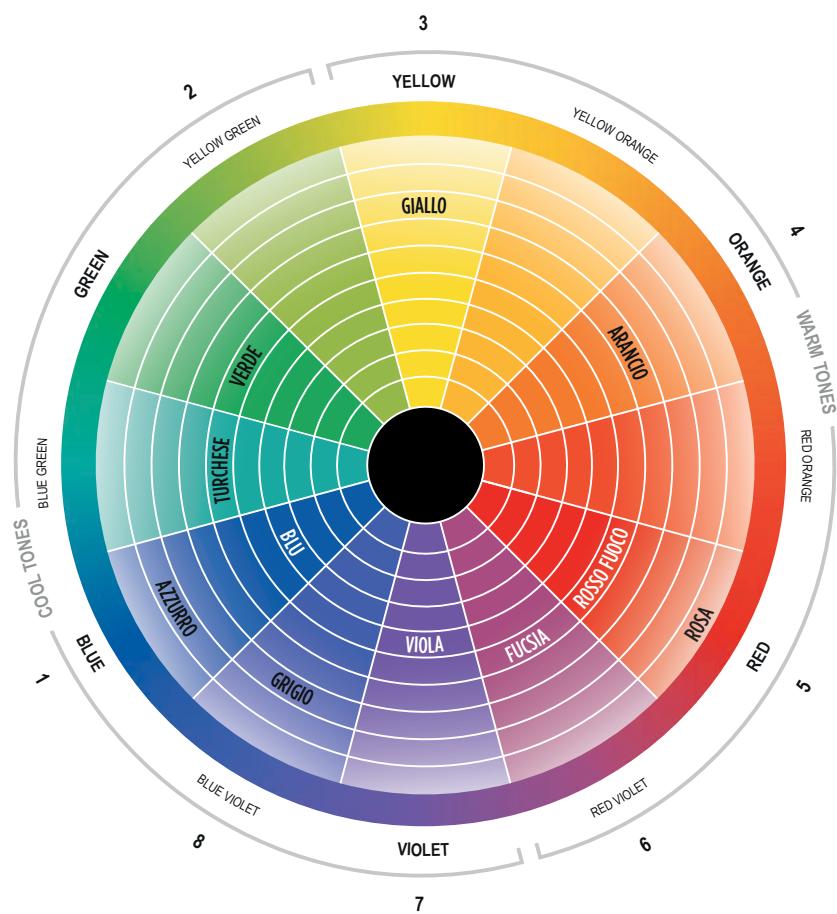

# ČESTA PITANJA I ODGOVORI

## **Može li se Lunex Restore koristiti sa svim proizvodima Lunex sistema?**

Ne. Može se miješati samo s Lunex Decap Super i Lunex Ultra Cream.

## **Da li je Lunex Restore kompatibilan sa svim tipovima dekoloranata?**

Lunex Restore, osmišljen da bi djelovao u sinergiji s proizvodima iz Lunex sistema za dekoloriranje, jamči maksimalnu učinkovitost s Lunex Decap Super i Lunex Ultra Cream proizvodima.

## **Da li je Lunex Restore moguće koristiti sa svim volumenima oksidansa?**

Da. Sa svim oksidansima Uni. Color Oxi do 10 do 40 vol.

## **Što se događa ako se Lunex Restore koristi u količini različitoj od preporučene?**

U slučajevima kada se koristi veća ili manja količina proizvoda od preporučene, nije više zajamčena učinkovitost proizvoda.

## **Da li je moguće koristiti Lunex Restore u mješavini s dekolorantom na pramenovima koji su već ranije dekolorirani?**

Da, uz prethodnu procjenu frizera glede strukture i stanja kose.

## **Mijenja li se vrijeme držanja uz Lunex Restore?**

Ne. Lunex Restore ne mijenja vrijeme držanja dekoloranta s kojim se miješa. Potrebno je pratiti upute za korištenje dekolorant.

## **Da li je moguće tonalizirati pramenove nakon što je dekoloriranje rađeno uz Lunex Restore?**

Da. Potrebno je slijediti isti postupak kao i nakon uobičajene dekoloracije.

## **Je li moguće dodati Lunex Restore u Lunex Light?**

Ne. Lunex Light ima vrlo nježno (delikatno) djelovanje i stoga ne zahtijeva Lunex Restore.

**Kako bi se postiglo intenzivnije posvjetljivanje s Lunex Light Fast može li se obilnije namočiti pramen kose prije prolaska peglom?**

Ne, pramen ne smije biti previše natopljen proizvodom, treba biti samo navlažen, a višak proizvoda je potrebno ukloniti češljem prije prolaska peglom. Višak proizvoda u kontaktu s peglom može senzibilizirati strukturu kose.

**Da li je moguće nanijeti Lunex Light Fast više puta na isti pramen kako bi se postiglo intenzivnije posvjetljivanje?**

Da, ako kosa ima zdravu strukturu moguće je maksimalno dva puta nanijeti proizvod na isti pramen i nastaviti s odgovarajućim brojem prolazaka peglom.

**Da li je moguće koristiti Lunex Light Fast na kosi obojanoj super posvjetljivačima s oksidansom od 40 vol.?**

Ne, Lunex Light Fast može se nanositi samo na prirodnu kosu ili na kosu koja je obojana uz oksidans do 20 vol. Na zdrave strukture kose moguće je nanijeti proizvod čak i ako je kosa bila obojena s oksidansom od 30 vol.

**Zašto se ne preporuča koristiti Lunex Restore zajedno s Lunex Clay Powder?**

Lunex Restore mijenja teksturu smjese zbog čega ona gubi svoje karakteristično prijanjanje na kosu; rezultat posvjetljivanja bi stoga bio upitan. Formulacija je već obogaćena Bond Creator Complexom (BCC).

**Preporučuje li se koristiti Lunex Clay Powder za dekoloracije vlasišta?**

Ne. Za dekoloracije vlasišta idealan proizvod je Lunex Ultra Cream.

**Preporučuje li se koristiti Lunex Clay Powder s folijom ili drugim alatima?**

Ne. Tekstura ovog proizvoda otežala bi nanošenje. Idealan dekolorant za posvjetljivanje uz folije ili druge alate je Lunex Decap Super.

### **Koliko tonova se može posvijetliti uz Lunex Decap Super?**

Balansirana formula s kozmetičkim uljima u mješavini s Uni. Color Oxi od 10, 20, 30 i 40 vol. omogućuje posvijetljivanje do 6 tonova u periodu od maksimalno 60 minuta bez izvora topline.

### **Mogu li koristiti Lunex Decap Super za uklanjanje kozmetičke boje?**

Da, Lunex Decap Super je idealan za skidanje boje.

### **Koliko razina posvijetljivanja se može postići s Lunex Ultra Powderom?**

Kada se pomiješa s Uni.Color Oxi 30 ili 40 vol. omogućuje vam postizanje do 9 razina posvijetljivanja u maksimalnom vremenu od 60 minuta bez izvora topline.

### **Koje su glavne razlike između Lunex Decap Super i Lunex Ultra Powder?**

Lunex Decap Super indiciran je za brzo izbjeljivanje do 6 razina posvijetljivanja dok je Lunex Ultra Powder indiciran za intenzivno izbjeljivanje do 9 razina. Njegovo posvijetljujuće djelovanje je progresivno, bez sjena posvijetljivanja.

### **Koji oksidansi se mogu koristiti uz Lunex Ultra Cream?**

Za dekoloriranje vlasišta preporuča se koristiti Uni.Color Oxi od 10/20 vol. u odnosu mješavine 1:1 i 1:1,5. Za tehnike pramenova se koristi Uni.Color Oxi od 10, 20, 30 i 40 vol. u odnosu mješavine 1:1 i 1:1,5.

### **Može li se Lunex Ultra Cream dodavati mješavini bez vaganja?**

Ne. Za ispravnu uporabu proizvoda potrebno je uvijek koristiti vagu i slijediti preporučene odnose miješanja.

### **Može li se miješati Lunex Ultra Cream sa super posvijetljivačima?**

Ne. Boja će djelovati i na umjetne pigmente neutralizirajući efekt.

### **Mogu li koristiti Lunex Ultra Cream za dekoloriranje?**

Da, obojena kosa općenito ima tendenciju bržeg isušivanja izbjeljivača. Kremasta tekstura Lunex Ultra Cream ne isušuje i ne stvrdnjava, stoga je odlična za ovu vrstu usluge.

### **Da li je moguće nanijeti Lunex Ice Toner na dekoloriranu kosu visine tona 7 s narančastim refleksima?**

Da, za vidljiv rezultat potrebno je ostaviti šampon da djeluje preko 5 minuta.

**Da li je moguće potamniti sivu ili prirodno bijelu kosu s Lunex Ice Tonerom, produžujući vrijeme držanja?**

Ne. Deponiranje ljubičastog refleksa Lunex Ice Tonera služi samo za eliminiranje žutog refleksa.

**Da li je moguće miješati Lunex Colorful s dekolorantima?**

Ne. Proizvod je namijenjen za direktno nanošenje na kosu.

**Koliko traje Lunex Colorful?**

Trajanje je predodređeno korištenom nijansom i strukturom kose u smislu poroznosti i senzibiliziranosti. Intenzivne nijanse traju na kosi maksimalno 10 pranja dok pastelne nijanse traju 2 – 4 pranja (vidi tablicu na stranici 49).

**Prekriva li Lunex Colorful sijedu kosu?**

Ne, njegova formula nije predviđena za prekrivanje sijedih.

**Može li se Lunex Colorful koristiti u mješavini s Uni. Color Oxi?**

Ne. Direktni pigmenti ne trebaju oksidans.

**Da li je moguće međusobno miješati Lunex Colorful nijanse?**

Da. Preporučuje se miješati intenzivne nijanse s intenzivnim nijansama i pastelne nijanse s pastelnim nijansama; a sve je moguće miješati s Clear nijansom.

**Da li je moguće miješati intenzivne nijanse s pastelnim nijansama?**

Da. Moguće je miješati intenzivne nijanse s pastelnim nijansama. S obzirom da su intenzivne nijanse dominantne, potrebno je dodati ih u manjoj količini s obzirom na željenu boju.

**Da li je moguće miješati Lunex Colorful s oksidacijskim bojama kako bi se postigao intenzivniji refleks?**

Ne. To su dva potpuno različita proizvoda i ne može ih se međusobno miješati.

**Da li se preporučuje šamponirati kosu nakon što se ispere Lunex Colorful?**

Ne, dovoljno je detaljno isprati kosu.

**Da li se preporučuje staviti masku ili balzam nakon što se ispere Lunex Colorful?**

Ne. Nije potrebno jer Lunex Colorful ima odlično njegujuće djelovanje na kosu.

**Da li je moguće Lunex Colorful nanijeti na obojenu kosu?**

Da. Moguće je nanijeti Lunex Colorful na obojenu kosu, a za postizanje maksimalne izražajnosti refleksa potrebno je slijediti upute u tablici na stranici 49.



**TRIMUŽIJAT**  
Beauty & Development

**I Beauty d.o.o., Trg Fontana 2, HR-52420 Buzet, Tel.: 052 448 587, Mobi: 098 448 578**

**Skladište: Jermaniši 41, Štrped, HR-52420 Buzet**

**[info@trimuzijat.com](mailto:info@trimuzijat.com)**

**[www.trimuzijat.com](http://www.trimuzijat.com)**

** Trimuzijat, cjelovita ponuda za frizere**